

## Hoonele aadressi määramise ja katastriüksuse aadressi muutmise asendiplaan

Aruküla tee 3

1 : 2000

Pos 1: tootmishoone aadressiga **Aruküla tee 3**;

Pos 2: kauplus, millele määratakse aadressiks **Aruküla tee 3a**;

Uus katastriüksuse aadress: **Aruküla tee 3 // 3a**.

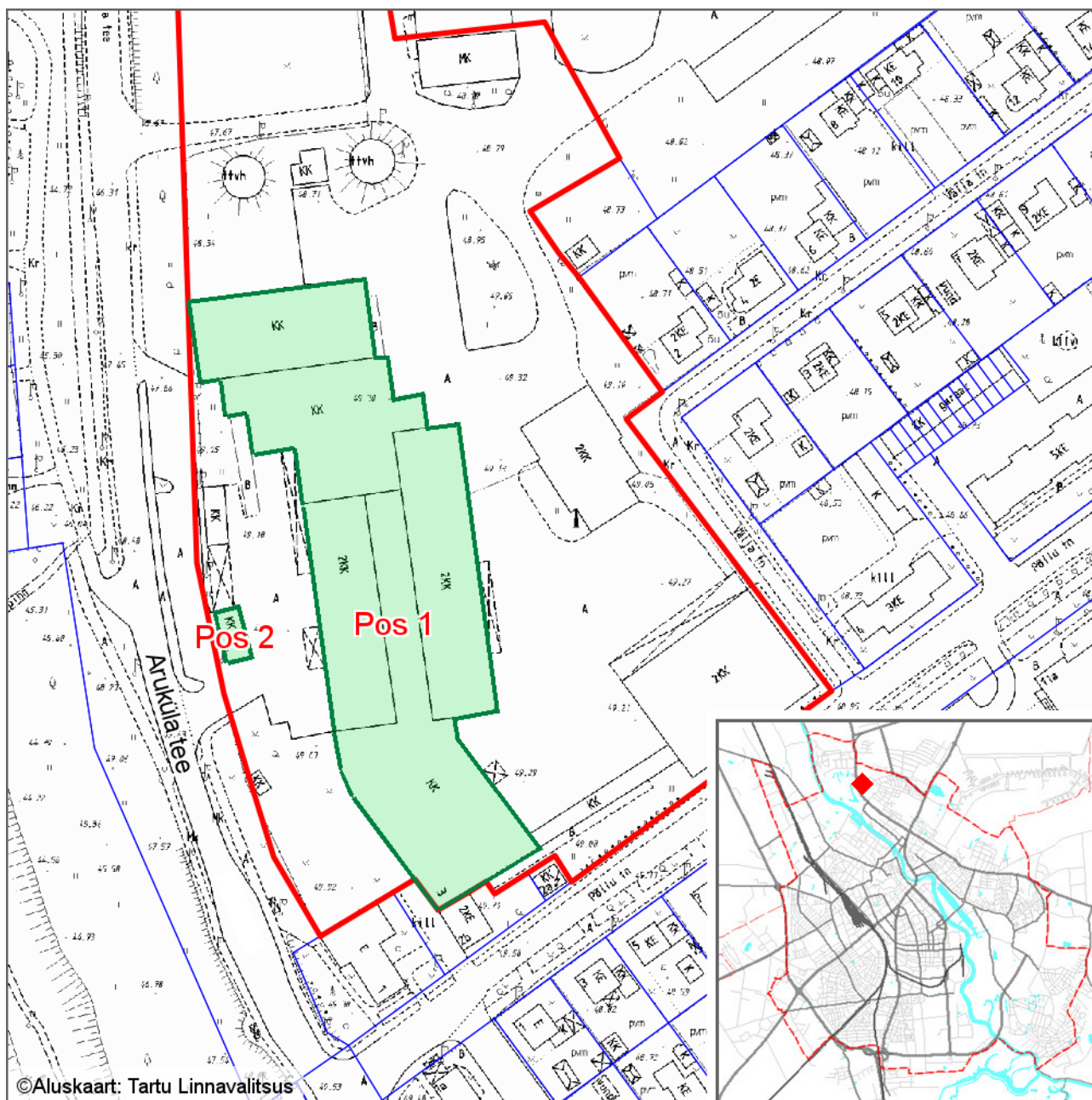

### Leppemärgid

-  Krundi piir
-  Hoone kontuur

Koostas: **Riho Sulp**

Kuupäev: **09.05.2017**